



Inspectie van het Onderwijs  
Ministerie van Onderwijs, Cultuur en  
Wetenschap

*Eindrapport Inspectie van het Onderwijs – een samenvatting*

# Kwaliteit kinderopvang Caribisch Nederland 2021 en 2022

Een folder voor ouders, leiding en beroepskrachten in de kinderopvang  
op Bonaire, St. Eustatius en Saba





## Over het onderzoek

Het rapport beschrijft de uitkomsten van het onderzoek naar de kwaliteit van de kinderopvang in Caribisch Nederland. Dit is de eerste meting van de Inspectie van het Onderwijs van de kwaliteit op alle 68 locaties voor dagopvang, buitenschoolse opvang en gastouderopvang op Bonaire, St. Eustatius en Saba. Deze meting wordt een bestandsopname genoemd. De onderzoeken zijn uitgevoerd samen met de lokale inspecties op de eilanden.

### Gegevens over de eilanden:

#### Aantal locaties

	Bonaire	St. Eustatius	Saba
Dagopvang	24	5	1
Buitenschoolse opvang	30	3	1
Gastouderopvang	4	-	-
<b>Totaal</b>	<b>58</b>	<b>8</b>	<b>2</b>

*Van de bijna 4000 kinderen in de leeftijd van 0-12 jaar maakt 59% gebruik van kinderopvang.*

- Dagopvang
- Gastouderopvang
- Buitenschoolse opvang
- Geen gebruik

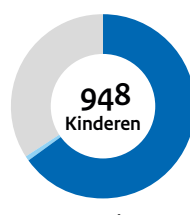

Bonaire

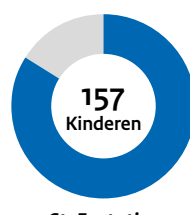

St. Eustatius

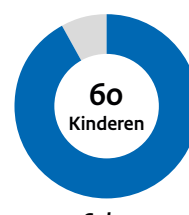

Saba

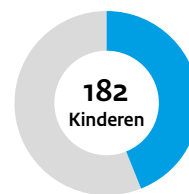
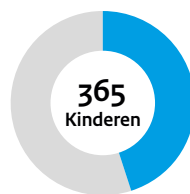
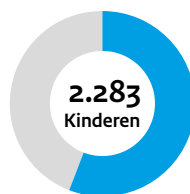

*Aantal kinderen per eiland in de leeftijd van 0-4 jaar dat gebruik maakt van een vorm van kinderopvang.*

*Aantal kinderen per eiland in de leeftijd van 4-12 jaar dat gebruik maakt van een vorm van kinderopvang.*

#### Het volgende is onderzocht:

- Voldoet de kinderopvang aan de eisen op het gebied van administratie, personeel en accommodatie?
- Worden kinderen voldoende gestimuleerd in hun ontwikkeling?
- Is de opvang veilig en gezond voor kinderen?
- Stuurt de leiding van de kinderopvang op het verbeteren van de kwaliteit?

#### Conclusie van het onderzoek:

De kwaliteit van de kinderopvang in Caribisch Nederland moet worden verbeterd. Dit is nodig om te voldoen aan de eisen van de eilandsverordeningen en aan de eisen van de aanstaande Wet kinderopvang BES. De meeste locaties staan aan het begin van een proces om de kwaliteit stap voor stap te verbeteren.

Als inspectie zien we bij de betrokken ouders, leiding en beroepskrachten gedrevenheid en inzet om de kwaliteit van de kinderopvang te verhogen. Hoe kunt u bijdragen aan verbetering? Op de volgende pagina ziet u welke elementen als voldoende zijn beoordeeld op de meerderheid van de locaties en welke elementen vaak nog aandacht verdienen. We moedigen u aan om samen op te trekken en zo de kwaliteit verder te verbeteren!





## Wat gaat goed?

- Veel beroepskrachten volgen op dit moment een mbo-opleiding. Dit komt de kwaliteit van de kinderopvang ten goede.
- Het lukt de locaties meestal om te zorgen voor vaste gezichten voor de groepen, maar het vinden en behouden van voldoende personeel is een uitdaging.
- We zien dat op een meerderheid van de locaties de kinderen dagelijks gezonde voeding krijgen.
- Op bijna alle locaties zijn we positief over het pedagogisch handelen van de beroepskrachten.
- Er is vaak contact met ouders.
- We zien een grote bereidheid bij de houders, de leiding en de beroepskrachten om bij te dragen aan verdere kwaliteitsverbetering.

## Wat kan beter?

- We constateren dat er op veel locaties te weinig ruimte is voor de kinderen om te spelen en te bewegen.
- Op veel locaties ontbreken (actuele) Verklaringen Omtrent het Gedrag. Dit moet snel worden verbeterd.
- Op alle locaties moet er een volwassene zijn die eerste hulp kan verlenen aan kinderen. Momenteel wordt op veel locaties niet jaarlijks een EHBO-training gevolgd.
- Op veel locaties is nog geen veiligheids- en gezondheidsbeleid opgesteld.
- Het educatief handelen van de beroepskrachten vraagt verbetering. Het gericht stimuleren van de ontwikkeling van de kinderen zien we nog te weinig.
- Het aanbod voor kinderen op de verschillende ontwikkelingsgebieden en het volgen van de ontwikkeling van de kinderen vraagt verbetering.
- Het ontbreekt veelal aan een overdracht van informatie over een kind van de kinderopvang naar het onderwijs.
- Het pedagogisch beleidsplan ontbreekt op veel locaties.
- De leiding van de kinderopvang kan meer sturen op het verbeteren van de kwaliteit.

## Tips!

- Ga door met dat wat al op orde is en wat op uw locatie al in gang is gezet om de kwaliteit te verbeteren. Wees daar trots op!
- Iedere locatie heeft 2 rapporten ontvangen waarin de uitkomsten van het onderzoek van de inspectie zijn opgenomen. Ga aan de slag met deze uitkomsten en zorg dat uw locatie gaat voldoen aan de gestelde eisen.
- Vraag ondersteuning waar dat nodig is.
- Leer van elkaar en wees bereid de eigen goede voorbeelden te delen.
- Zorg ook bij de allerkleinsten (0-2 jaar) voor afwisseling in het aanbod (slapen, eten en drinken, spelen en ontwikkelen) en daarvoor geschikte ruimtes.

## Wat moet beter?

- Zorg ervoor dat de VOG's, het volgen van een scholing voor kinder-EHBO en het vierogenprincipe snel op orde komen. Dit om risico's rond de veiligheid en gezondheid van kinderen te verkleinen.

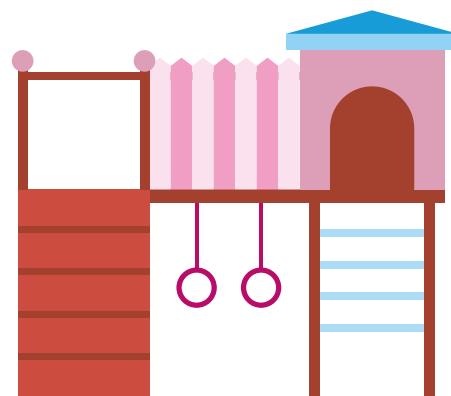



## Het vervolg

Elke locatie is in 2023 betrokken bij ten minste 2 onderzoeken:

### 1. Een onderzoek door de lokale inspectie.

Dit is gericht op (1) de exploitatie, administratie, personeel en accommodatie, en (2) veiligheid en gezondheid. Dit onderzoek vindt onaangekondigd plaats.



### 2. Een onderzoek door de Inspectie van het Onderwijs.

Hierbij wordt onder meer gekeken naar (1) het kinderopvangproces, waaronder het aanbod, de zorg voor kinderen, de kwaliteit van het pedagogisch en educatief handelen en de samenwerking, en (2) de manier waarop wordt gewerkt aan het verbeteren van de kwaliteit van de kinderopvang. Dit onderzoek wordt per locatie aangekondigd.

Beide onderzoeken samen leveren per locatie een compleet beeld van de kwaliteit van de kinderopvang. Op locaties waar we tijdens de bestandsopname herstelspraken maakten, onderzoeken we vaker of de geconstateerde verbeterpunten binnen de afgesproken termijnen zijn opgepakt.

## Hieronder vindt u het vervolg van het onderzoek in een overzicht

In 2023: toezicht op de kwaliteit van de kinderopvang op Bonaire, St. Eustatius en Saba

- onaangekondigde onderzoeken en herstelonderzoeken door de lokale inspectie;
- aangekondigde onderzoeken door de Inspectie van het Onderwijs.

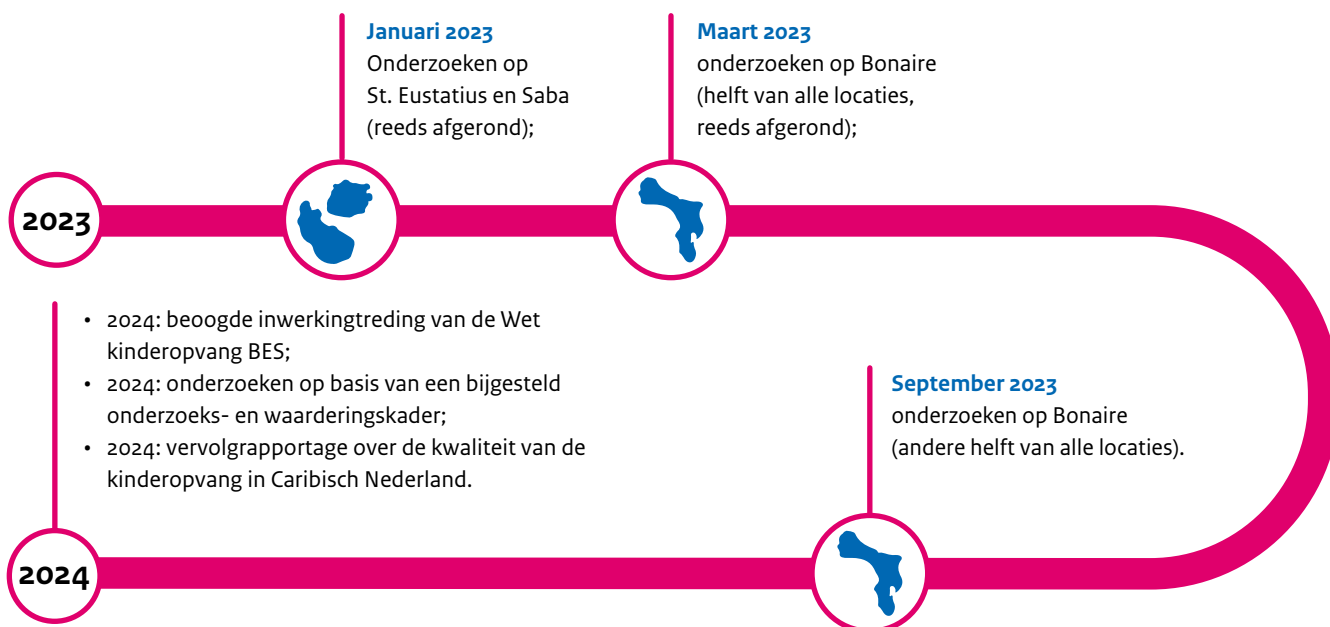

### Colofon

Een exemplaar van deze publicatie is te downloaden vanaf de website van de Inspectie van het Onderwijs.

[www.onderwijsinspectie.nl](http://www.onderwijsinspectie.nl)

[kinderopvangcn@owinsp.nl](mailto:kinderopvangcn@owinsp.nl)

### Inspectie van het Onderwijs

Postbus 2730 | 3500 GS Utrecht

© Inspectie van het Onderwijs | Maart 2023